

VALA PARA CABOS DE ATERRAMENTO  
DETALHE 02

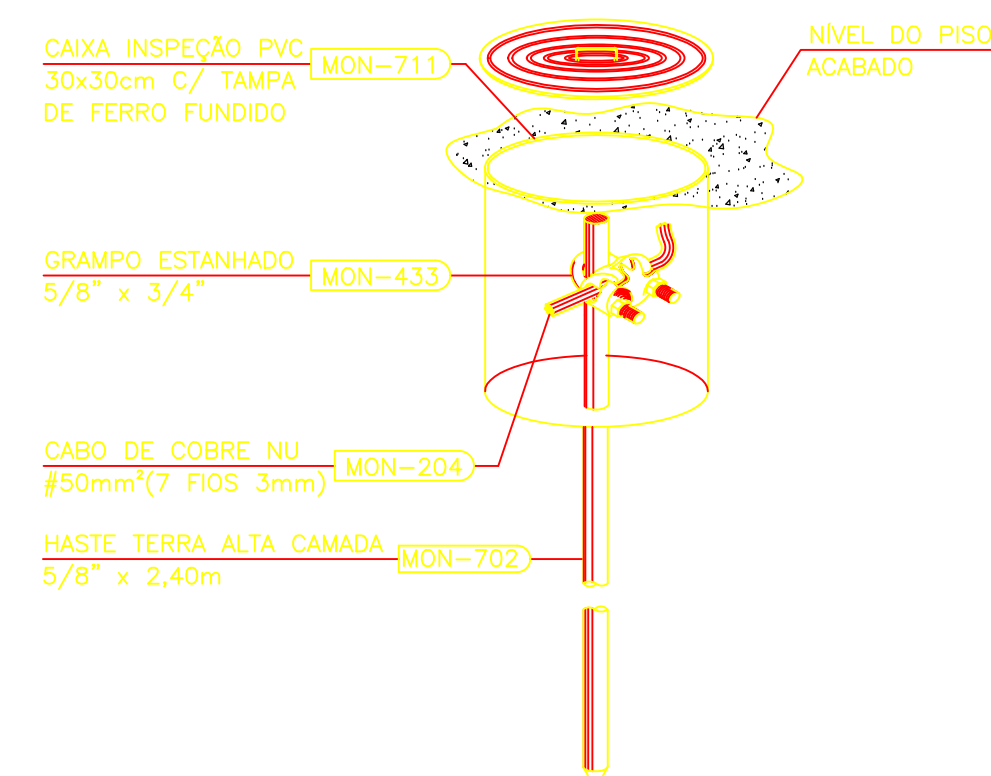

: DE ATERRAMENTO 5/8" C/ CAIXA DE INSPEÇÃO Ø30cm  
E GRAMPO CABO / HASTE  
DETALHE 03

- Caixa com Aterramento 1 Haste c/ Tampo de F.F
- Terminal de Compressão
- Coodoolinha de Cobre
- Tuba que Desce (Unifilar)
- Terra

| HISTÓRICO |  |         |      |
|-----------|--|---------|------|
| ALTERAÇÃO |  | REVISÃO | DATA |
| 1.        |  |         |      |
| 2.        |  |         |      |
| 3.        |  |         |      |
| 4.        |  |         |      |
| 5.        |  |         |      |

ARQUITETO(A)

\_\_\_\_\_  
ARQUITETO(A)  
CARLOS RIBEIRO

ENGENHEIRO(A) RESPONSÁVEL:



Desenvolvendo soluções digitalizadas  
**VIA TAREFAS** (tarefas em nuvem, planilhas, relatórios, etc.)  
 em qualquer tempo, lugar e de qualquer forma.

PROPRIETÁRIO:

|                                                                                                                                                                  |                                                                                                                                                        |                                 |
|------------------------------------------------------------------------------------------------------------------------------------------------------------------|--------------------------------------------------------------------------------------------------------------------------------------------------------|---------------------------------|
|  <p>GOVERNO DO<br/><b>PIAUI</b><br/>GOI DO PIAUENSE<br/>GOI DO PIAUENSE</p> | <p><b>GOVERNO DO ESTADO DO PIAUÍ</b></p> <p>SEDUC - SECRETARIA DE ESTADO DA EDUCAÇÃO</p> <p>CETI NOVA ESCOLA SÃO JOSÉ DO PEIXE - 10ª GR - FLORIANO</p> |                                 |
|                                                                                                                                                                  | <p>DEPARTAMENTO:<br/>UNIDADE DE GESTÃO DA REDE FÍSICA</p>                                                                                              |                                 |
| <p>TÍTULO DO PROJETO:<br/>PROJETO ELETRÔNICO</p>                                                                                                                 |                                                                                                                                                        | <p>DESENHO:<br/><b>ELE</b></p>  |
| <p>REPOSIÇÃO DO SERVIÇO:<br/>RUA FRANCISCO MENDES, S/N, CENTRO. 64555-000</p>                                                                                    |                                                                                                                                                        | <p>FRANCA:<br/><b>01/01</b></p> |
| <p>TÍTULO DO DESENHO:<br/>PLANTA BAIXA E DETALHAMENTOS</p>                                                                                                       |                                                                                                                                                        |                                 |
| <p>MUNICÍPIO:<br/>SÃO JOSÉ DO PEIXE - PI</p>                                                                                                                     | <p>ZONA:<br/>URBANA</p>                                                                                                                                | <p>ESCALA:<br/>1/75</p>         |
| <p>DESENHO:<br/>VALTERDES FILHO</p>                                                                                                                              | <p>FASE:<br/>MARÇO/2025</p>                                                                                                                            | <p>REVISÃO:<br/>REVISÃO 00</p>  |